

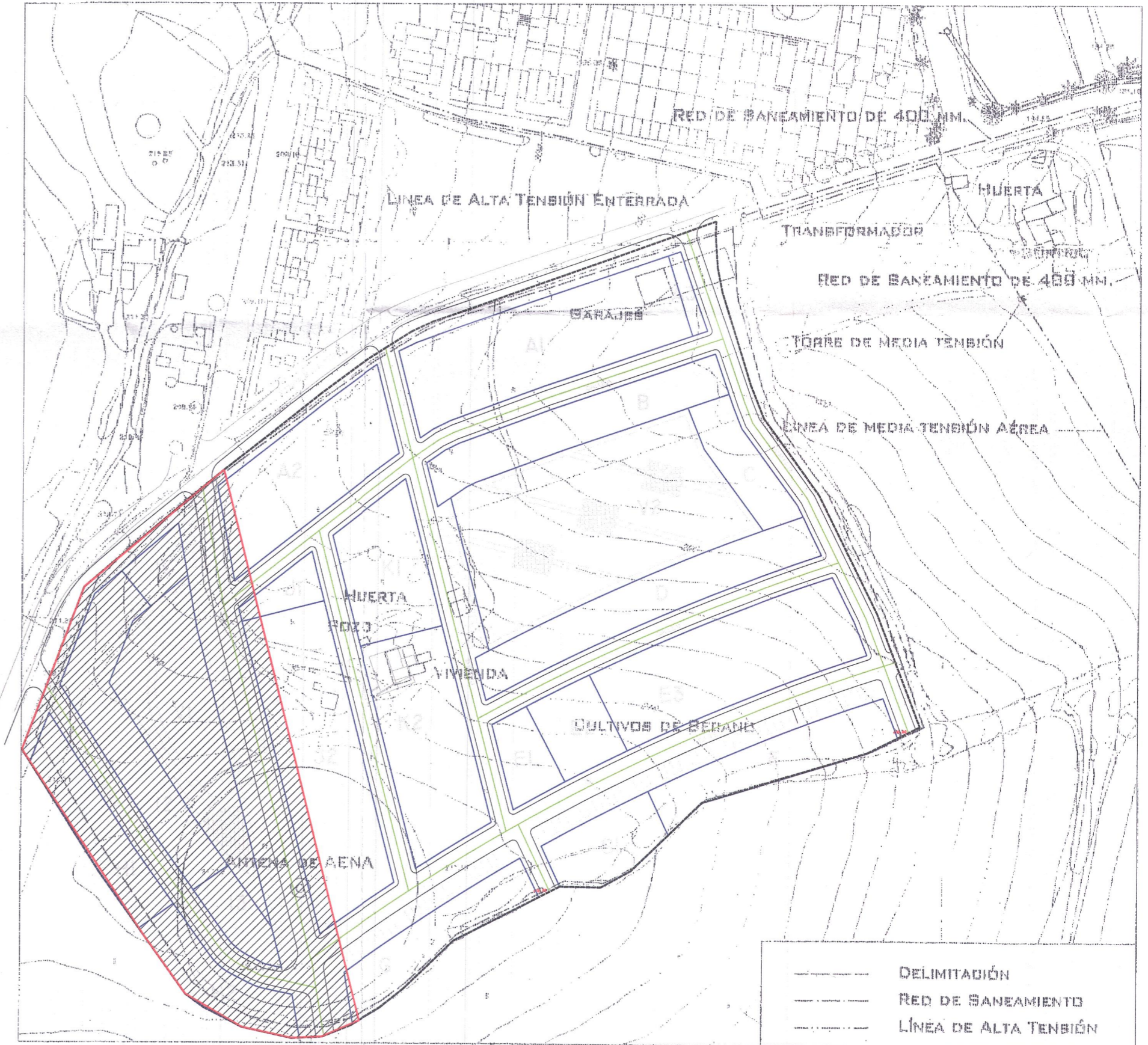

BITUACIÓN

UE-1 SAU1 BUENA VISTA 1 (FASE I)

ESCALA 1/5.000



EMPLAZAMIENTO

UE-1 SAU1 BUENA VISTA 1 (FASE I)

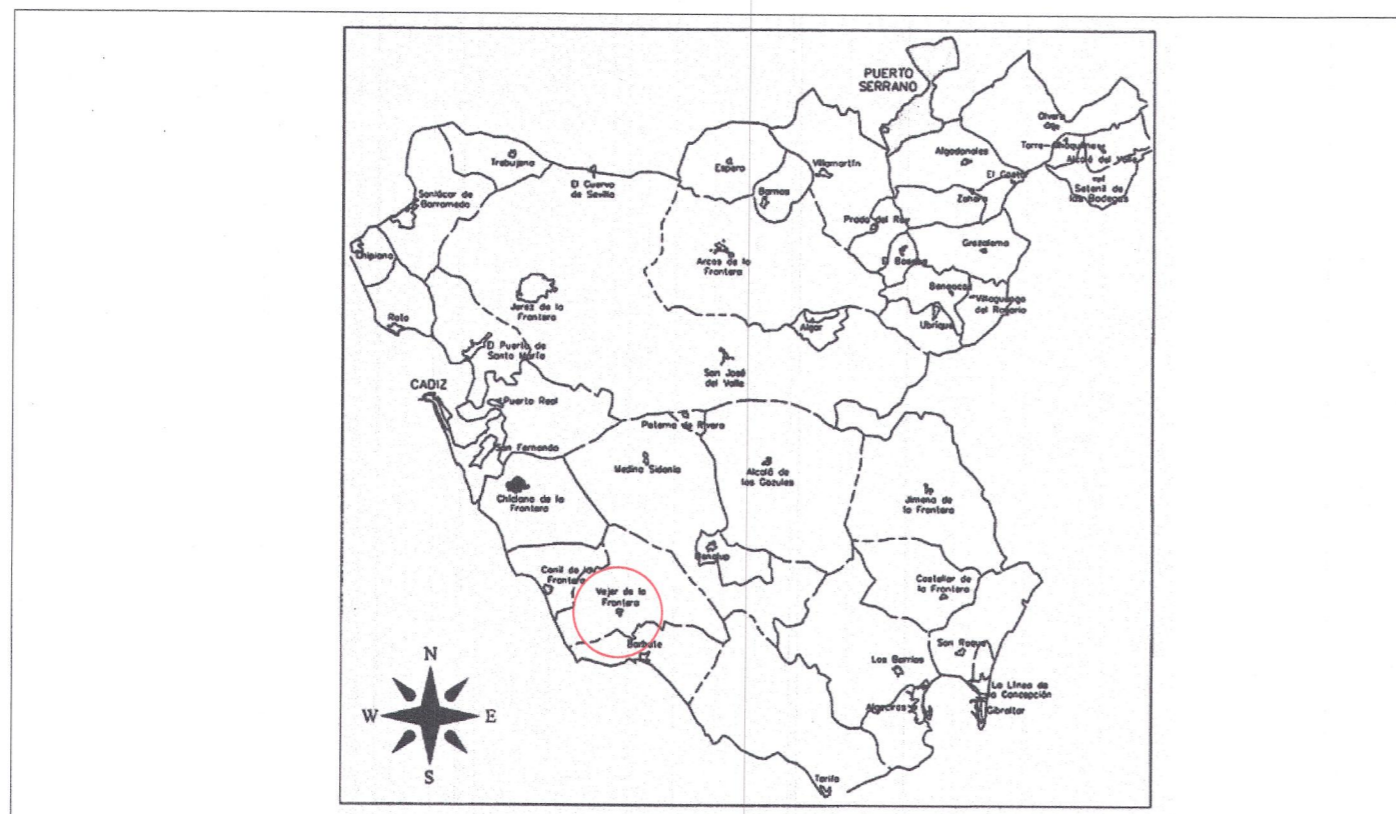

<b>JCG INGENIEROS</b> JUAN MANUEL CEBADA GUERRA PROYECTO, ESTUDIO Y CONSULTING Avda. La Libertad, 16 Bajo Chiclana de la Fra. 11130 (Cádiz) Tfno. y Fax: 956 11 70 02 Móvil: 618 87 40 39 Email: jcg2115@copitcadiz.com www.jcgingenieros.com		Proyecto de Red Subterránea de M.T. y Centro de Distribución 400 KVA tipo Compañía para Macrofinca denominada Unidad de Ejecución UE-1, SAU-1 FASE 1. Plan Parcial "Buena Vista I" Vejer de la Fra. (Cádiz)	
Ingeniero Técnico Industrial  Col. n.º 2115 Fdo: Juan Manuel Cebada Guerra	Titular: CONSTRUCCIONES BERMUDEZ CALDERÓN, S.L.	C.I.F.: B11333184	N.º Plano: 01
Situación y Emplazamiento		Escala: VARIAS	Formato: A2
Fecha: JULIO_19		Rev: 1021_2016 REV.01	Fecha: JULIO_19